

# Gran casa de pueblo ideal para dividirla en dos apartamentos para alquilar

Ref: GMJ2126

**Precio**  
**€179.995**

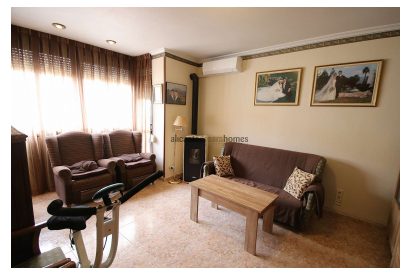

**Tipo de vivienda :** Townhouse

**Localidad :** Elda

**Zona :** Alicante

**Dormitorios :** 6

**Baños :** 3

**Piscina :** No Pool

**Orientación :** N/A

**Vistas :** N/A

**Sup. vivienda :** 300 m<sup>2</sup>

**Aeropuerto :** 25min

**Playa :** 25min

**Ciudad :** in town

✓ Electricidad de la red

✓ Chimenea

✓ Alcantarillado

✓ Agua de la red

✓ Electrodomésticos

✓ Aire acondicionado

✓ Parcialmente amueblado

Casa de pueblo en el corazón de Elda, con una gran superficie de 300m<sup>2</sup>, en dos plantas, fácilmente dividida en dos viviendas independientes, cada una con su propia cocina, salón y dormitorios. Ideal inversión, gran demanda de alquiler y perfecta ubicación. Hay 3 dormitorios arriba y 3 dormitorios abajo, con un total de 3 baños, además de balcón, comedor, lavadero, oficina, baulera y dos calderas eléctricas. También aire acondicionado y quemador de pellets. Red de agua, luz y alcantarillado.