alicantedreamhomes
www.alicantedreamhomes.com

# Terreno en Yecla -

Ref: IVD13776

**Precio €40.000**

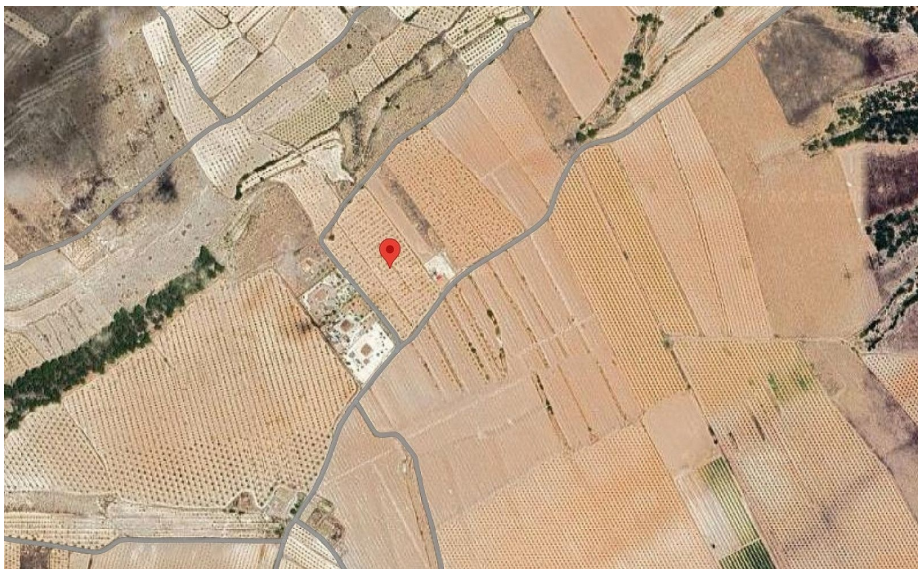

DATOS DESCRIPTIVOS DEL INMUEBLE

| | |
|---|---|
| Referencia catastral | 30043A066002920000LW |
| Localización | Polígono 66 Parcela 292 QUEBRADA, YECLA (MURCIA) |
| Clase | Rústico |
| Uso principal | Agrario |

PARCELA CATASTRAL

| | |
|---|---|
| Localización | Polígono 66 Parcela 292 QUEBRADA, YECLA (MURCIA) |
| Superficie gráfica | 22.867 m² |

CULTIVO

| Subparcela | Cultivo/Aprovechamiento | Intensidad Productiva | Superficie m² |
|---|---|---|---|
| 0 | AR Almendro regadío | 02 | 22.867 |

**Tipo de vivienda :** Terreno

**Localidad :** Yecla

**Dormitorios :** 0

**Baños :** 0

**Sup. parcela :** 22867 m²

- ✔ Internet banda ancha y teléfono

Gran terreno en venta cerca de Pinoso. Ubicación exacta de la parcela: 38.460504, -1.081577

Se vende terreno en Yecla, pero a tan solo unos minutos de Pinoso, con agua de riego (con contador) y puntos de luz en el terreno, el terreno tiene 23.000m² y está a 7 minutos del centro de Pinoso.

El terreno es edificable, y tenemos un documento del propietario cuando buscaban construir en este terreno. La propiedad en las fotos es el diseño que iban a construir, y podemos presentarle al arquitecto si desea continuar usándola.

alicantedreamhomes@gmail.com www.alicantedreamhomes.com 0034 645 746 176